



documaster[®] easyoffice

Dzięki systemowi Documaster Easyoffice podniesiesz efektywność i produktywność swojego biura!

Funkcje wydruku poufnego, wydruku odlokalizowanego oraz integracja urządzeń wielofunkcyjnych z innymi elementami systemu informatycznego, pozwoli na pełne wykorzystanie ich możliwości.

Dodatkowo indywidualizacja posiadanych zasobów IT umożliwi spełnienie nietypowych potrzeb użytkowników.

Zarządzanie prawami dostępu

Documaster Easyoffice pozwala na ograniczanie dostępu do urządzeń drukująco-kopiująco-skanujących za pomocą kart identyfikacyjnych (np. zbliżeniowych) lub/oraz kodów PIN. Użytkownik może posiadać różne poziomy uprawnień dla poszczególnych urządzeń. Funkcje ograniczane są z poziomu serwera, a zarządzanie uprawnieniami dla wszystkich urządzeń odbywa się za pomocą jednego panelu administracyjnego.



documaster® easyoffice

Archiwizacja dokumentów

Skanowane dokumenty mogą być przesyłane na adres email (jednego użytkownika bądź grupy użytkowników) lub na serwer FTP oraz URL. Możliwe jest także zintegrowanie opcji skanowania dokumentów z zewnętrznymi systemami typu workflow, ERP itd. oraz połączenie jej z modulem OCR (automatycznego rozpoznawanie tekstu).

Zarządzanie drukowaniem

Documaster Easyoffice umożliwia zarządzanie kolejką własnych wydruków bezpośrednio z wbudowanego w urządzenie ekranu LCD. Dzięki takiemu rozwiązaniu użytkownik może wydrukować dowolny z widocznych w kolejce dokumentów oraz usunąć plik z kolejki wydruków.

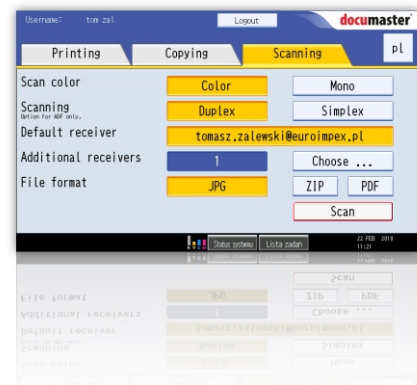
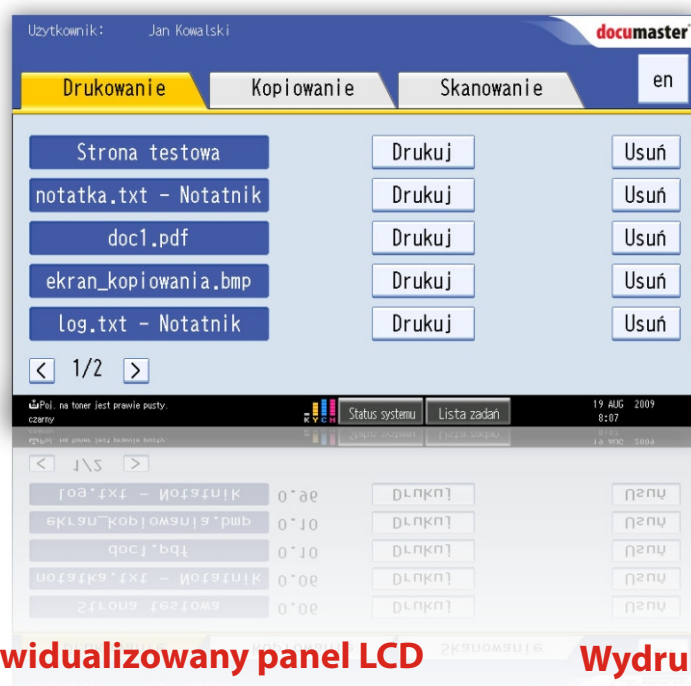

Zindywidualizowany panel LCD

Documaster Easyoffice daje możliwość zoptymalizowania panelu dotykowego urządzenia. Intuicyjny i przyjazny dla użytkownika, wbudowany w urządzenie panel LCD sprawia, że kopiowanie i skanowanie dokumentów jeszcze nigdy nie było tak łatwe. Ogranicza się jedynie do określenia podstawowych parametrów.

Wydruk poufny oraz podążający

Funkcja wydruku poufnego oraz podążającego daje użytkownikowi możliwość odebrania wydruku dopiero po wcześniejszym zautoryzowaniu się przy dowolnym urządzeniu drukującym, do którego podejście. Zapobiega to sytuacjom, w których drukowane dokumenty mogą być narażone na widok niepożądanych osób.